

Seleksi Penerimaan Mahasiswa Baru

SPMB

POLTEKKES KEMENKES SURAKARTA TA. 2025 / 2026



AKREDITASI INSTITUSI

BAIK SEKALI

Terakreditasi oleh BAN-PT berlaku hingga 16 Agustus 2027 berdasarkan Keputusan BAN-PT No.261/SK/BAN-PT/Ak.KP/PT/IV/2023

Politeknik Kesehatan Surakarta
merupakan Perguruan Tinggi Negeri Vokasi Kesehatan
di bawah Kementerian Kesehatan RI

JL. Letjend Sutoyo, Mojosongo, Surakarta 57127
Telp. (0271) 856929 & Fax (0271) 855388



Jalur & Jadwal

SPMB Poltekkes Kemenkes Surakarta 2025/2026

SPMB Prestasi (Jalur Umum dan Gakin)

sipenmaru.poltekkes-solo.ac.id

Jalur seleksi bagi calon mahasiswa baru yang dilakukan sepenuhnya berdasarkan penilaian Nilai Rapor Semester 1 - 5 dan Prestasi Non Akademik SPMB Prestasi Jalur Gakin khusus untuk masyarakat yang memenuhi persyaratan keluarga miskin

- Pendaftaran : 13 Januari - 8 Februari 2025
- Pengumuman hasil seleksi : 17 Februari 2025
- Uji Kesehatan : 19 - 21 Februari 2025
- Pengumuman hasil akhir : 27 Februari 2025
- Pembayaran UKT : 28 Februari - 5 Maret 2025
- Biaya Pendaftaran : Rp 50.000,-

SPMB Bersama

smb-poltekkes.kemkes.go.id

dilaksanakan serentak oleh Kementerian Kesehatan RI berdasarkan uji CBT di Poltekkes Kemenkes terdekat tempat tinggal

- Pendaftaran : 3 Maret - 8 April 2025
- Uji CBT Periode I : 14,15,16,17,19 April 2025
- Uji CBT Periode II : 5, 6, 7 Mei 2025
- Pengumuman hasil seleksi : 11 Mei 2025
- Uji Kesehatan : 14, 15, 16 Mei 2025
- Pengumuman hasil akhir : 22 Mei 2025
- Pembayaran UKT : 23 - 27 Mei 2025
- Biaya Pendaftaran : Rp 125.000,-

SPMB Mandiri

sipenmaru.poltekkes-solo.ac.id

jalur seleksi bagi calon mahasiswa baru jurusan Akupunktur, Ortotik Prostetik dan Jamu (*Indonesia Traditional Herbs*) yang dilakukan sepenuhnya berdasarkan penilaian Nilai Rapor semester 1 - 5

- Pendaftaran : 27 Mei - 21 Juni 2025
- Uji CBT : 24 - 25 Juni 2025
- Pengumuman hasil seleksi : 26 Juni 2025
- Uji Kesehatan : 27 Juni 2025
- Pengumuman hasil akhir : 28 Juni 2025
- Pembayaran UKT : 1 - 4 Juli 2025
- Biaya Pendaftaran : Rp 300.000,-

* Waktu bisa berubah, informasi lengkap update melalui website dan IG Polkesta

Keunggulan di Jurusan

Jurusan Keperawatan

dengan keunggulan bidang

kegawatdaruratan kritis jantung



Jurusan Kebidanan

dengan keunggulan bidang

kardiovaskuler dan stunting

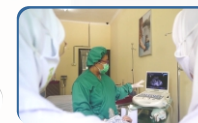

Jurusan Fisioterapi

dengan keunggulan dalam bidang

musculoskeletal dan jantung



Jurusan Okupasi Terapi

dengan keunggulan partisipasi okupasional, ADL, neuro-muskuloskeletal dan jantung



Jurusan Ortotik Prostetik

dengan keunggulan dalam bidang

lower limb ortotik dan prostetik yang meminimalkan kebutuhan energi untuk berjalan dalam menjaga kesehatan jantung



Jurusan Terapi Wicara

dengan keunggulan anak berkebutuhan khusus, neurodevelopment disorder dan kesehatan jantung



Jurusan Akupunktur

dengan keunggulan

Akupunktur analgesia dan jantung



Jurusan Jamu / Indonesia Traditional Herbs

dengan keunggulan dalam bidang wellness dan kesehatan jantung



Jurusan Anafarma

dengan keunggulan dalam bidang obat tradisional dan produk pangan fungsional jantung



Jurusan Farmasi

dengan keunggulan handling sitostatika, stroke dan jantung



PROGRAM STUDI

Akreditasi

Program Studi

- Keperawatan Program Diploma Tiga
- Keperawatan Program Sarjana Terapan
- Pendidikan Profesi Ners
- Kebidanan Program Diploma Tiga
- Kebidanan Program Sarjana Terapan
- Pendidikan Profesi Bidan
- Fisioterapi Program Diploma Tiga
- Fisioterapi Program Sarjana Terapan
- Pendidikan Profesi Fisioterapi
- Terapi Okupasi Program Diploma Tiga
- Terapi Okupasi Program Sarjana Terapan
- Ortotik Prostetik Program Diploma Tiga
- Ortotik Prostetik Program Sarjana Terapan
- Terapi Wicara Program Diploma Tiga
- Terapi Wicara dan Bahasa Program Sarjana Terapan
- Akupunktur Program Diploma Tiga
- Jamu / *Indonesia Traditional Herbals* Program Diploma Tiga
- Akupunktur & Pengobatan Herbal Prog. Sarjana Terapan
- Farmasi Program Diploma Tiga
- Analisis Farmasi & Makanan Program Diploma Tiga

BAIK SEKALI

KUALIFIKASI PENDIDIKAN

Jurusan	Kualifikasi
<ul style="list-style-type: none"> KEPERAWATAN KEBIDANAN FISIOTERAPI 	SMA/ MA Peminatan IPA / IPS SMK Jurusan Keperawatan
<ul style="list-style-type: none"> TERAPI OKUPASI ORTOTIK PROSTETIK JAMU (<i>Indonesia Traditional Herbals</i>) 	SMA/MA Semua Peminatan SMK Semua Jurusan
<ul style="list-style-type: none"> TERAPI WICARA 	SMA/MA Semua Peminatan SMK Semua Jurusan Non Teknik
<ul style="list-style-type: none"> AKUPUNKTUR 	SMA/MA Semua Peminatan SMK Jurusan Kesehatan
<ul style="list-style-type: none"> ANAFARMA 	SMA/MA Peminatan IPA/IPS SMK Jurusan Kesehatan
<ul style="list-style-type: none"> FARMASI 	SMA/MA Peminatan IPA/IPS SMK Farmasi

BIAYA PENDIDIKAN

PROGRAM DIPLOMA III

Program Studi	Uang Kuliah Tunggal (UKT) / Semester
Keperawatan Program Diploma Tiga	6.000.000-
Kebidanan Program Diploma Tiga	6.000.000-
Fisioterapi Program Diploma Tiga	6.000.000-
Terapi Okupasi Program Diploma Tiga	5.700.000-
Ortotik Prostetik Program Diploma Tiga	5.700.000-
Terapi Wicara Program Diploma Tiga	5.700.000-
Akupunktur Program Diploma Tiga	5.400.000-
Jamu / <i>Indonesia Traditional Herbals</i> Program Diploma Tiga	5.400.000-
Analisis Farmasi & Makanan Program Diploma Tiga	5.700.000-
Farmasi Program Diploma Tiga	6.000.000-

SARJANA TERAPAN

Program Studi	Uang Kuliah Tunggal (UKT) / Semester		Biaya Matrikulasi (1 x Selama Pendidikan)
	Sarjana Terapan (8 Semester)	Profesi	
Keperawatan Program Studi Sarjana Terapan + Profesi Ners	6.300.000-	8.500.000-(2 Semester)	4.500.000-
Kebidanan Program Studi Sarjana Terapan +Profesi Bidan	6.300.000-	8.500.000-(2 Semester)	3.600.000-
Fisioterapi Program Sarjana Terapan +Profesi Fisioterapi	6.300.000-	8.500.000-(2 Semester)	4.800.000-
Terapi Okupasi Program Sarjana Terapan	6.000.000-	-	-
Ortotik Prostetik Program Sarjana Terapan	6.000.000-	-	-
Terapi Wicara dan Bahasa Program Sarjana Terapan	6.000.000-	-	-
Akupunktur dan Pengobatan Herbal Program Sarjana Terapan	5.700.000-	-	-

- Ket :
- Biaya UKT meliputi biaya penyelenggaraan pendidikan, praktik laboratorium dan lapangan, serta wisuda kecuali biaya seragam dan iuran organisasi mahasiswa (biaya UKT semester I)
 - Biaya matrikulasi dibayarkan pada saat pembayaran registrasi mahasiswa baru
 - Biaya UKT untuk semua jalur masuk SPMB besarnya sama, kecuali SPMB Prestasi Jalur Gakin mendapat potongan 50% dari UKT (tidak termasuk biaya matrikulasi)

INFO LEBIH LANJUT

Untuk informasi seputar Poltekkes Kemenkes Surakarta dan dialog interaktif SPMB Poltekkes Kemenkes Surakarta dapat mengikuti Zoom Meeting :

Meeting ID : 913 50203378
Passcode : rts25

Mulai 6 Januari 2025 setiap hari Senin, pukul 13.00 - 15.30 WIB

www.poltekkes-solo.ac.id @polkessurakarta
 politeknik kesehatan surakarta 08112656929 (0271) 856929

SARANA PRASARANA

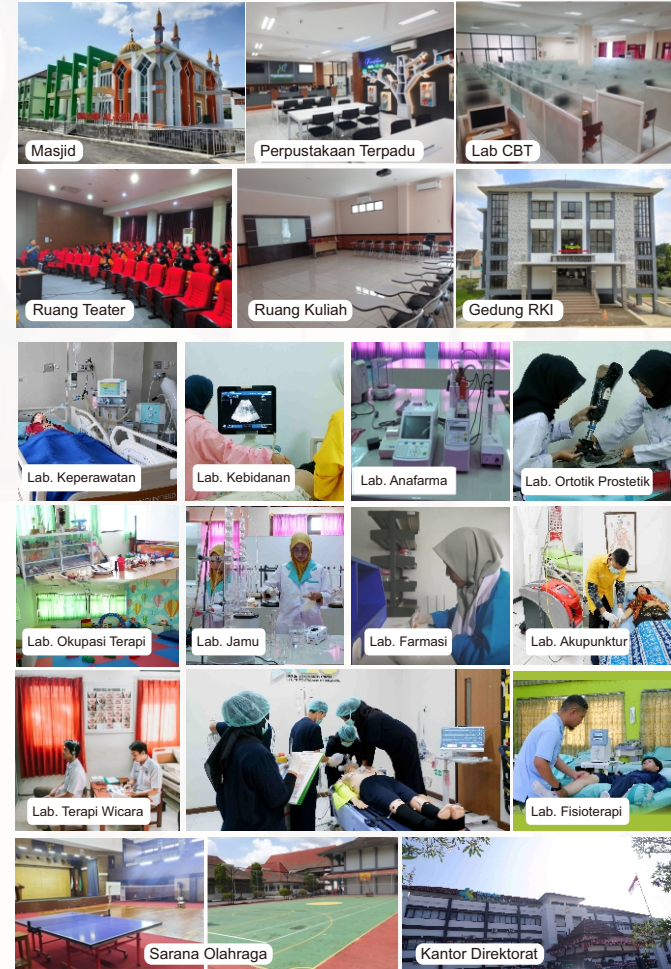

LOKASI KAMPUS



Jl. Letjend Sutuyo, Mojosongo, Jebres, Surakarta
Direktorat Poltekkes Kemenkes Surakarta
Jurusan Keperawatan, Akupunktur, Terapi Wicara

Jl. Adi Sumarmo, Tohudan, Colomadu, Karanganyar
Jurusan Fisioterapi, Okupasi Terapi, Ortotik Prostetik

Jl. Ksatrian No. 2, Danguran, Klaten Selatan, Klaten
Jurusan Kebidanan, Jamu, Analisis Farmasi dan Makanan, Farmasi