



KEPUTUSAN MENTERI KESEHATAN REPUBLIK INDONESIA

NOMOR HK.01.07/MENKES/1052/2022

TENTANG

PETA JABATAN UNIT PELAKSANA TEKNIS

DI LINGKUNGAN BADAN PENGEMBANGAN DAN PEMBERDAYAAN SUMBER
DAYA MANUSIA KESEHATAN

DENGAN RAHMAT TUHAN YANG MAHA ESA

MENTERI KESEHATAN REPUBLIK INDONESIA,

- Menimbang : a. bahwa untuk melaksanakan ketentuan Pasal 271 Peraturan Menteri Kesehatan Nomor 25 Tahun 2020 tentang Organisasi dan Tata Kerja Kementerian Kesehatan, perlu menyusun peta jabatan di lingkungan Kementerian Kesehatan;
- b. bahwa sebagai tindak lanjut penyetaraan jabatan administrasi menjadi jabatan fungsional di lingkungan Kementerian Kesehatan, perlu dilakukan perubahan atas Keputusan Menteri Kesehatan Nomor HK.01.07/MENKES/7092/2020 tentang Peta Jabatan Unit Pelaksana Teknis di Lingkungan Badan Pengembangan dan Pemberdayaan Sumber Daya Manusia Kesehatan;
- c. bahwa berdasarkan pertimbangan sebagaimana dimaksud dalam huruf a dan huruf b, perlu menetapkan Keputusan Menteri Kesehatan tentang Peta Jabatan Unit Pelaksana Teknis di Lingkungan Badan Pengembangan dan Pemberdayaan Sumber Daya Manusia Kesehatan;

- Mengingat : 1. Undang-Undang Nomor 5 Tahun 2014 tentang Aparatur Sipil Negara (Lembaran Negara Republik Indonesia Tahun 2014 Nomor 6, Tambahan Lembaran Negara Republik Indonesia Nomor 5494);
2. Peraturan Pemerintah Nomor 11 Tahun 2017 tentang Manajemen Pegawai Negeri Sipil (Lembaran Negara Republik Indonesia Tahun 2017 Nomor 63, Tambahan Lembaran Negara Republik Indonesia Nomor 6037) sebagaimana telah diubah dengan Peraturan Pemerintah Nomor 17 Tahun 2020 tentang Perubahan atas Peraturan Pemerintah Nomor 11 Tahun 2017 tentang Manajemen Pegawai Negeri Sipil (Lembaran Negara Republik Indonesia Tahun 2020 Nomor 68, Tambahan Lembaran Negara Republik Indonesia Nomor 6477);
3. Peraturan Menteri Kesehatan Nomor 40 Tahun 2019 tentang Penataan Jabatan Pelaksana dan Jabatan Fungsional di Lingkungan Kementerian Kesehatan (Berita Negara Republik Indonesia Tahun 2019 Nomor 1187);
4. Peraturan Menteri Kesehatan Nomor 25 Tahun 2020 tentang Organisasi dan Tata Kerja Kementerian Kesehatan (Berita Negara Republik Indonesia Tahun 2020 Nomor 1146);
5. Peraturan Menteri Kesehatan Nomor 50 Tahun 2020 tentang Organisasi dan Tata Kerja Unit Pelaksana Teknis Bidang Pelatihan Kesehatan di Lingkungan Kementerian Kesehatan (Berita Negara Republik Indonesia Tahun 2020 Nomor 1518) sebagaimana telah diubah dengan Peraturan Menteri Kesehatan Nomor 29 Tahun 2021 tentang Perubahan atas Peraturan Menteri Kesehatan Nomor 50 Tahun 2020 tentang Organisasi dan Tata Kerja Unit Pelaksana Teknis Bidang Pelatihan Kesehatan di Lingkungan Kementerian Kesehatan (Berita Negara Republik Indonesia Tahun 2021 Nomor 1176);
6. Keputusan Menteri Kesehatan Nomor HK.01.07/MENKES/43/2020 tentang Jabatan Pelaksana di Lingkungan Kementerian Kesehatan;

MEMUTUSKAN:

Menetapkan : KEPUTUSAN MENTERI KESEHATAN TENTANG PETA JABATAN UNIT PELAKSANA TEKNIS DI LINGKUNGAN BADAN PENGEMBANGAN DAN PEMBERDAYAAN SUMBER DAYA MANUSIA KESEHATAN.

KESATU : Menetapkan Peta Jabatan Unit Pelaksana Teknis di lingkungan Badan Pengembangan dan Pemberdayaan Sumber Daya Manusia Kesehatan sebagaimana tercantum dalam Lampiran yang merupakan bagian tidak terpisahkan dari Keputusan Menteri ini.

KEDUA : Peta Jabatan Unit Pelaksana Teknis di lingkungan Badan Pengembangan dan Pemberdayaan Sumber Daya Manusia Kesehatan sebagaimana dimaksud dalam Diktum KESATU wajib digunakan sebagai acuan dalam melaksanakan penyusunan formasi dan pengangkatan ke dalam jabatan di lingkungan Unit Pelaksana Teknis Badan Pengembangan dan Pemberdayaan Sumber Daya Manusia Kesehatan.

KETIGA : Pengangkatan pegawai ke dalam jabatan di lingkungan Badan Pengembangan dan Pemberdayaan Sumber Daya Manusia Kesehatan sebagaimana dimaksud dalam Diktum KEDUA harus memenuhi syarat jabatan dan standar kompetensi.

KEEMPAT : Untuk kelancaran pelaksanaan tugas di lingkungan Unit Pelaksana Teknis Badan Pengembangan dan Pemberdayaan Sumber Daya Manusia Kesehatan, dalam waktu paling lama 6 (enam) bulan sejak Keputusan Menteri ini berlaku, masing-masing Pimpinan Satuan Kerja segera melakukan penataan sesuai dengan ketentuan peraturan perundang-undangan.

KELIMA : Pada saat Keputusan Menteri ini mulai berlaku, seluruh pegawai yang memangku jabatan fungsional/jabatan pelaksana di lingkungan Unit Pelaksana Teknis Badan Pengembangan dan Pemberdayaan Sumber Daya Manusia Kesehatan tetap melaksanakan tugas dan fungsinya sampai dengan diangkat dalam jabatan baru berdasarkan Keputusan Menteri ini.

- KEENAM : Pada saat Keputusan Menteri ini mulai berlaku, Keputusan Menteri Kesehatan Nomor HK.01.07/MENKES/7092/2020 tentang Peta Jabatan Unit Pelaksana Teknis di Lingkungan Badan Pengembangan dan Pemberdayaan Sumber Daya Manusia Kesehatan dicabut dan dinyatakan tidak berlaku.
- KETUJUHU : Keputusan Menteri ini mulai berlaku pada tanggal ditetapkan.

Ditetapkan di Jakarta
pada tanggal 30 Maret 2022

MENTERI KESEHATAN
REPUBLIK INDONESIA,

ttd.

BUDI G. SADIKIN

Salinan sesuai dengan aslinya

PH, Kepala Biro Hukum
Sekretariat Jenderal Kementerian Kesehatan,



Indah Febrianti, S.H., M.H.
NIP 197802122003122003

8. POLTEKKES KEMENKES SURAKARTA

| | | |
|----------------------------------|------------|----------|
| PEGAWAI 250 ORANG TERDIRI DARI : | | |
| Es.I : | Es.III : 1 | JF : 150 |
| Es.II : | Es.IV : 1 | JP : 98 |

| |
|----------------------------------------------|
| DIREKTUR POLTEKKES KEMENKES SURAKARTA |
| Kelas 14 |

| |
|---------------------------------|
| Ket : |
| KLS : Kelas Jabatan |
| B : Bezetting (Keadaan Pegawai) |
| K : Kebutuhan (Berdasarkan ABK) |
| +/- : Selisih |

| Jabatan | KLS | B | K | +/- |
|-------------------------|-----|---|---|-----|
| Guru Besar/ Profesor | 13 | 0 | 1 | -1 |

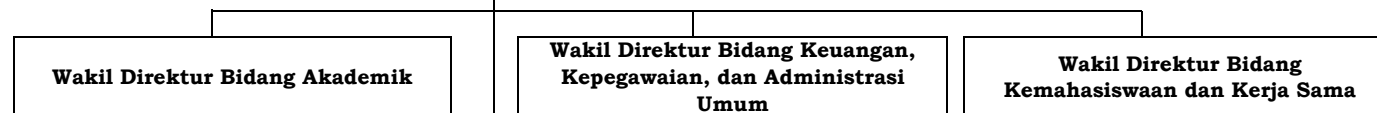

| |
|---------------------------------------|
| Ketua Satuan Pengawas Internal |
|---------------------------------------|

| Jabatan | KLS | B | K | +/- |
|----------------------|-----|---|---|-----|
| Auditor Ahli Madya | 11 | 0 | 2 | -2 |
| Auditor Ahli Muda | 9 | 0 | 4 | -4 |
| Auditor Ahli Pertama | 8 | 0 | 8 | -8 |
| Analisis Pengawasan | 7 | 1 | 0 | 1 |
| Pengelola Pengawasan | 5 | 1 | 0 | 1 |

| Kepala Pusat Penelitian dan Pengabdian Kepada Masyarakat | | | | | Kepala Unit Teknologi Informasi | | | | | Kepala Subbagian Administrasi Akademik | | | | | Kepala Bagian Akademik dan Umum Kelas 12 | | | | |
|-----------------------------------------------------------------|------------|----------|----------|------------|----------------------------------------|------------|----------|----------|------------|-----------------------------------------------------|------------|----------|----------|------------|-------------------------------------------------|------------|----------|----------|------------|
| Kelas 10 | | | | | Kelas 10 | | | | | Kelas 10 | | | | | Kelas 12 | | | | |
| Jabatan | KLS | B | K | +/- | Jabatan | KLS | B | K | +/- | Jabatan | KLS | B | K | +/- | Jabatan | KLS | B | K | +/- |
| Analisis Data dan Informasi | 7 | 1 | 1 | 0 | Pranata Komputer Ahli Muda | 9 | 0 | 1 | -1 | Analisis Hukum Ahli Muda | 9 | 0 | 1 | -1 | Arsiparis Ahli Madya | 11 | 1 | 1 | 0 |
| Pengelola Data | 6 | 0 | 1 | -1 | Pranata Komputer Ahli Pertama | 8 | 0 | 3 | -3 | Analisis Hukum Ahli Pertama | 8 | 0 | 1 | -1 | Analisis Anggaran Ahli Muda | 10 | 0 | 1 | -1 |
| Pengadministrasi Umum | 3 | 0 | 1 | -1 | Pranata Komputer Penyelia | 8 | 0 | 1 | -1 | Arsiparis Ahli Pertama | 8 | 0 | 1 | -1 | Analisis Pengelolaan Keuangan APBN Ahli Muda | 10 | 0 | 2 | -2 |
| | | | | | Pranata Komputer Mahir | 7 | 0 | 1 | -1 | Perancang Peraturan Perundang-undangan Ahli Pertama | 8 | 1 | 1 | 0 | Perencana Ahli Muda | 10 | 0 | 1 | -1 |
| | | | | | Pranata Komputer Terampil | 6 | 0 | 3 | -3 | Arsiparis Mahir | 7 | 0 | 1 | -1 | Analisis Kepegawaian Ahli Muda | 9 | 1 | 3 | -2 |
| | | | | | | | | | | | | | | | Analisis Pengelolaan Keuangan APBN Ahli Muda* | 9 | 1 | 1 | 0 |
| | | | | | | | | | | | | | | | Arsiparis Ahli Muda | 9 | 0 | 3 | -3 |
| | | | | | | | | | | | | | | | Pranata Hubungan Masyarakat Ahli Muda** | 9 | 1 | 1 | 0 |

| | | | | |
|---------------------------|---|---|---|---|
| Analisis Sistem Informasi | 7 | 2 | 0 | 2 |
|---------------------------|---|---|---|---|

| | | | | |
|-----------------------------|---|---|---|----|
| Arsiparis Terampil | 6 | 0 | 1 | -1 |
| Analisis Data dan Informasi | 7 | 1 | 3 | -2 |
| Pengelola Data | 6 | 4 | 4 | 0 |
| Pranata Kearsipan | 5 | 1 | 1 | 0 |

| | | | | |
|-------------------------------------------------|---|---|---|----|
| Analisis Pengelolaan Keuangan APBN Ahli Pertama | 8 | 0 | 2 | -2 |
| Analisis Kepegawaian Ahli Pertama | 8 | 0 | 2 | -2 |
| Arsiparis Ahli Pertama | 8 | 0 | 2 | -2 |
| Perencana Ahli Pertama | 8 | 0 | 2 | -2 |
| Pranata Keuangan APBN Penyelia | 9 | 0 | 3 | -3 |
| Arsiparis Penyelia | 8 | 1 | 3 | -2 |
| Pranata Keuangan APBN Mahir | 8 | 0 | 3 | -3 |
| Arsiparis Mahir | 7 | 0 | 2 | -2 |
| Analisis Kepegawaian Mahir | 7 | 0 | 1 | -1 |
| Penata Laksana Barang Terampil | 7 | 0 | 2 | -2 |
| Pranata Keuangan APBN Terampil | 7 | 0 | 1 | -1 |
| Arsiparis Terampil | 6 | 0 | 2 | -2 |
| Pranata Hubungan Masyarakat Terampil | 6 | 1 | 1 | 0 |

Kepala Pusat Pengembangan Pendidikan

Kepala Unit Laboratorium Terpadu

| Jabatan | KLS | B | K | +/- |
|------------------------------------------------|-----|---|---|-----|
| Pengembang Teknologi Pembelajaran Ahli Madya | 11 | 0 | 1 | -1 |
| Pengembang Teknologi Pembelajaran Ahli Muda | 9 | 0 | 2 | -2 |
| Pengembang Teknologi Pembelajaran Ahli Pertama | 8 | 0 | 4 | -4 |
| Analisis Data dan Informasi | 7 | 0 | 1 | -1 |
| Pengadministrasi Umum | 3 | 0 | 1 | -1 |

| Jabatan | KLS | B | K | +/- |
|----------------------------------|-----|---|---|-----|
| Analisis Laboratorium Pendidikan | 7 | 0 | 1 | -1 |
| Pengelola Laboratorium | 5 | 0 | 1 | -1 |
| Pengadministrasi Umum | 3 | 0 | 1 | -1 |

| Kepala Pusat Penjaminan Mutu | | | | | Kepala Unit Perpustakaan Terpadu | | | | |
|-------------------------------------|------------|----------|----------|------------|-----------------------------------------|------------|----------|----------|------------|
| Jabatan | KLS | B | K | +/- | Jabatan | KLS | B | K | +/- |
| Analisis Data dan Informasi | 7 | 0 | 1 | -1 | Pustakawan Ahli Madya | 11 | 1 | 1 | 0 |
| Pengelola Data | 6 | 0 | 1 | -1 | Pustakawan Ahli Muda | 9 | 0 | 1 | -1 |
| Pengadministrasi Umum | 3 | 0 | 1 | -1 | Pustakawan Ahli Pertama | 8 | 0 | 2 | -2 |
| | | | | | Pustakawan Penyelia | 8 | 1 | 2 | -1 |
| | | | | | Pustakawan Mahir | 7 | 0 | 2 | -2 |
| | | | | | Pustakawan Terampil | 6 | 1 | 8 | -7 |
| | | | | | Penyuluh Perpustakaan | 7 | 1 | 0 | 1 |
| | | | | | Pengelola Perpustakaan | 5 | 3 | 0 | 3 |
| | | | | | | | | | |
| | | | | | Kepala Unit Pengembangan Bahasa | | | | |

| | | | | |
|-------------------------------------------------|---|---|----|-----|
| Analisis Kepegawaian Terampil | 6 | 0 | 2 | -2 |
| Analisis Barang Milik Negara | 7 | 1 | 1 | 0 |
| Analisis Keuangan | 7 | 1 | 1 | 0 |
| Analisis Sumber Daya Manusia Aparatur | 7 | 2 | 1 | 1 |
| Bendahara | 7 | 2 | 2 | 0 |
| Penyuluh Kearsipan | 7 | 2 | 0 | 2 |
| Penyusun Program Anggaran dan Pelaporan | 7 | 2 | 1 | 1 |
| Penyusun Rencana Pengadaan Sarana dan Prasarana | 7 | 1 | 2 | -1 |
| Pengelola Barang Milik Negara | 6 | 2 | 2 | 0 |
| Pengelola Keuangan | 6 | 4 | 4 | 0 |
| Sekretaris | 6 | 0 | 1 | -1 |
| Operator Mesin | 5 | 1 | 1 | 0 |
| Pengelola Instalasi Air dan Listrik | 5 | 0 | 2 | -2 |
| Pengelola Kepegawaian | 5 | 2 | 0 | 2 |
| Petugas Keamanan | 5 | 0 | 16 | -16 |

| Jabatan | KLS | B | K | +/- |
|-----------------------------|-----|---|---|-----|
| Analisis Data dan Informasi | 7 | 0 | 1 | -1 |
| Pengelola Data | 6 | 0 | 1 | -1 |
| Pengadministrasi Umum | 3 | 0 | 1 | -1 |

Kepala Unit Pengelola Usaha

| Jabatan | KLS | B | K | +/- |
|--------------------|-----|---|---|-----|
| Analisis Keuangan | 7 | 0 | 1 | -1 |
| Pengelola Keuangan | 6 | 0 | 2 | -2 |

| | | | | |
|-----------------------------------|---|---|----|-----|
| Pranata Kearsnapan | 5 | 9 | 0 | 9 |
| Pemeliharaan Sarana dan Prasarana | 3 | 0 | 2 | -2 |
| Pengadministrasi Umum | 3 | 0 | 10 | -10 |
| Pengemudi | 3 | 1 | 2 | -1 |
| Pramu Bakti | 3 | 2 | 5 | -3 |

Ketua Jurusan Keperawatan

Ketua Jurusan Kebidanan

Ketua Jurusan Jamu

Ketua Jurusan Fisioterapi

Ketua Jurusan Orthotik Prostetik

Ketua Prodi DIII Keperawatan

Ketua Prodi DIII Kebidanan

Ketua Prodi DIII Jamu

Ketua Prodi DIII Fisioterapi

Ketua Prodi DIII Orthotik dan Prostetik

| Jabatan | KLS | B | K | +/- |
|----------------------------------------------|-----|---|---|-----|
| Lektor Kepala | 11 | 4 | 4 | 0 |
| Lektor | 9 | 8 | 8 | 0 |
| Pranata Laboratorium Pendidikan Ahli Muda | 9 | 0 | 2 | -2 |
| Asisten Ahli | 8 | 0 | 1 | -1 |
| Pranata Laboratorium Pendidikan Ahli Pertama | 8 | 0 | 1 | -1 |
| Pranata Laboratorium Pendidikan Penvelia | 8 | 0 | 2 | -2 |

| Jabatan | KLS | B | K | +/- |
|----------------------------------------------|-----|---|---|-----|
| Lektor Kepala | 11 | 0 | 1 | -1 |
| Lektor | 9 | 5 | 5 | 0 |
| Pranata Laboratorium Pendidikan Ahli Muda | 9 | 0 | 2 | -2 |
| Asisten Ahli | 8 | 0 | 2 | -2 |
| Pranata Laboratorium Pendidikan Ahli Pertama | 8 | 0 | 1 | -1 |
| Pranata Laboratorium Pendidikan Penvelia | 8 | 0 | 2 | -2 |

| Jabatan | KLS | B | K | +/- |
|----------------------------------------------|-----|---|---|-----|
| Lektor Kepala | 11 | 1 | 3 | -2 |
| Lektor | 9 | 5 | 6 | -1 |
| Pranata Laboratorium Pendidikan Ahli Muda | 9 | 0 | 2 | -2 |
| Asisten Ahli | 8 | 1 | 2 | -1 |
| Pranata Laboratorium Pendidikan Ahli Pertama | 8 | 0 | 1 | -1 |
| Pranata Laboratorium Pendidikan Penvelia | 8 | 0 | 2 | -2 |

| Jabatan | KLS | B | K | +/- |
|----------------------------------------------|-----|---|---|-----|
| Lektor Kepala | 11 | 0 | 6 | -6 |
| Lektor | 9 | 2 | 5 | -3 |
| Pranata Laboratorium Pendidikan Ahli Muda | 9 | 0 | 2 | -2 |
| Asisten Ahli | 8 | 2 | 3 | -1 |
| Pranata Laboratorium Pendidikan Ahli Pertama | 8 | 0 | 1 | -1 |
| Pranata Laboratorium Pendidikan Penvelia | 8 | 0 | 2 | -2 |

| Jabatan | KLS | B | K | +/- |
|----------------------------------------------|-----|---|---|-----|
| Lektor Kepala | 11 | 0 | 3 | -3 |
| Lektor | 9 | 0 | 3 | -3 |
| Pranata Laboratorium Pendidikan Ahli Muda | 9 | 0 | 2 | -2 |
| Asisten Ahli | 8 | 2 | 5 | -3 |
| Pranata Laboratorium Pendidikan Ahli Pertama | 8 | 0 | 1 | -1 |
| Pranata Laboratorium Pendidikan Penvelia | 8 | 0 | 2 | -2 |

| | | | | |
|------------------------------------------|---|---|---|----|
| Pranata Laboratorium Pendidikan Mahir | 7 | 0 | 1 | -1 |
| Pranata Laboratorium Pendidikan Terampil | 6 | 0 | 1 | -1 |
| Analisis Laboratorium Pendidikan | 7 | 3 | 1 | 2 |
| Pengembang Program Studi | 7 | 0 | 1 | -1 |
| Pengelola Data | 6 | 0 | 2 | -2 |
| Pengelola Laboratorium | 5 | 0 | 1 | -1 |

| | | | | |
|------------------------------------------|---|---|---|----|
| Pranata Laboratorium Pendidikan Mahir | 7 | 0 | 1 | -1 |
| Pranata Laboratorium Pendidikan Terampil | 6 | 0 | 1 | -1 |
| Analisis Kepegawaian Terampil | 6 | 0 | 1 | -1 |
| Analisis Laboratorium Pendidikan | 7 | 1 | 1 | 0 |
| Pengembang Program Studi | 7 | 0 | 1 | -1 |
| Pengelola Barang Milik Negara | 6 | 0 | 1 | -1 |
| Pengelola Data | 6 | 0 | 2 | -2 |
| Pengelola Keuangan | 6 | 0 | 1 | -1 |
| Pengelola Instalasi Air dan Listrik | 5 | 0 | 1 | -1 |
| Pengelola Kepegawaian | 5 | 0 | 1 | -1 |
| Pengelola Laboratorium | 5 | 0 | 1 | -1 |
| Petugas Keamanan | 5 | 0 | 2 | -2 |
| Pranata Kearsipan | 5 | 2 | 2 | 0 |
| Pengadministrasi- trasi Umum | 3 | 0 | 2 | -2 |
| Pengemudi | 3 | 0 | 2 | -2 |
| Pramu Bakti | 3 | 1 | 2 | -1 |

| Ketua Prodi Sarjana Terapan Keperawatan | | | | |
|-----------------------------------------|-----|---|---|-----|
| Jabatan | KLS | B | K | +/- |
| Lektor Kepala | 11 | 4 | 8 | -4 |

| Ketua Prodi Sarjana Terapan Kebidanan | | | | |
|---------------------------------------|-----|---|---|-----|
| Jabatan | KLS | B | K | +/- |
| Lektor Kepala | 11 | 2 | 6 | -4 |

| | | | | |
|------------------------------------------|---|---|---|----|
| Pranata Laboratorium Pendidikan Mahir | 7 | 0 | 1 | -1 |
| Pranata Laboratorium Pendidikan Terampil | 6 | 0 | 1 | -1 |
| Analisis Kepegawaian Terampil | 6 | 0 | 1 | -1 |
| Analisis Laboratorium Pendidikan | 7 | 1 | 1 | 0 |
| Pengembang Program Studi | 7 | 2 | 1 | 1 |
| Pengelola Barang Milik Negara | 6 | 0 | 1 | -1 |
| Pengelola Data | 6 | 0 | 2 | -2 |
| Pengelola Keuangan | 6 | 1 | 1 | 0 |
| Pengelola Instalasi Air dan Listrik | 5 | 0 | 1 | -1 |
| Pengelola Kepegawaian | 5 | 0 | 1 | -1 |
| Pengelola Laboratorium | 5 | 1 | 1 | 0 |
| Petugas Keamanan | 5 | 0 | 2 | -2 |
| Pranata Kearsipan | 5 | 0 | 1 | -1 |
| Pengadministrasi- trasi Umum | 3 | 0 | 1 | -1 |
| Pengemudi | 3 | 0 | 1 | -1 |
| Pramu Bakti | 3 | 1 | 1 | 0 |

| | | | | |
|------------------------------------------|---|---|---|----|
| Pranata Laboratorium Pendidikan Mahir | 7 | 0 | 1 | -1 |
| Pranata Laboratorium Pendidikan Terampil | 6 | 0 | 1 | -1 |
| Analisis Kepegawaian Terampil | 6 | 0 | 1 | -1 |
| Analisis Laboratorium Pendidikan | 7 | 1 | 1 | 0 |
| Pengembang Program Studi | 7 | 0 | 1 | -1 |
| Pengelola Barang Milik Negara | 6 | 0 | 1 | -1 |
| Pengelola Data | 6 | 0 | 2 | -2 |
| Pengelola Keuangan | 6 | 1 | 1 | 0 |
| Pengelola Instalasi Air dan Listrik | 5 | 0 | 1 | -1 |
| Pengelola Kepegawaian | 5 | 1 | 1 | 0 |
| Pengelola Laboratorium | 5 | 0 | 1 | -1 |
| Petugas Keamanan | 5 | 1 | 2 | -1 |
| Pranata Kearsipan | 5 | 1 | 1 | 0 |
| Pengadministrasi- trasi Umum | 3 | 0 | 1 | -1 |
| Pengemudi | 3 | 0 | 1 | -1 |
| Pramu Bakti | 3 | 2 | 2 | 0 |

| Ketua Prodi Sarjana Terapan Fisioterapi | | | | |
|-----------------------------------------|-----|---|---|-----|
| Jabatan | KLS | B | K | +/- |
| Lektor Kepala | 11 | 1 | 8 | -7 |

| | | | | |
|------------------------------------------|---|---|---|----|
| Pranata Laboratorium Pendidikan Mahir | 7 | 0 | 1 | -1 |
| Pranata Laboratorium Pendidikan Terampil | 6 | 0 | 1 | -1 |
| Analisis Kepegawaian Terampil | 6 | 0 | 1 | -1 |
| Analisis Laboratorium Pendidikan | 7 | 2 | 1 | 1 |
| Pengembang Program Studi | 7 | 0 | 1 | -1 |
| Pengelola Barang Milik Negara | 6 | 0 | 1 | -1 |
| Pengelola Data | 6 | 6 | 2 | 4 |
| Pengelola Keuangan | 6 | 0 | 1 | -1 |
| Pengelola Instalasi Air dan Listrik | 5 | 0 | 1 | -1 |
| Pengelola Kepegawaian | 5 | 0 | 1 | -1 |
| Pengelola Laboratorium | 5 | 4 | 1 | 3 |
| Petugas Keamanan | 5 | 0 | 2 | -2 |
| Pranata Kearsipan | 5 | 2 | 2 | 0 |
| Pengadministrasi- trasi Umum | 3 | 0 | 1 | -1 |
| Pengemudi | 3 | 0 | 1 | -1 |
| Pramu Bakti | 3 | 0 | 1 | -1 |

| Ketua Prodi Sarjana Terapan Orthotik dan Prostetik | | | | |
|----------------------------------------------------|-----|---|---|-----|
| Jabatan | KLS | B | K | +/- |
| Lektor Kepala | 11 | 1 | 5 | -4 |

| | | | | |
|-------------------------------------------------------|---|---|---|----|
| Lektor | 9 | 5 | 7 | -2 |
| Pranata Laboratorium Pendidikan Ahli Muda | 9 | 0 | 2 | -2 |
| Asisten Ahli | 8 | 1 | 3 | -2 |
| Pranata Laboratorium Pendidikan Ahli Pertama | 8 | 0 | 1 | -1 |
| Pranata Laboratorium Pendidikan Penyelia | 8 | 0 | 2 | -2 |
| Pranata Laboratorium Pendidikan Mahir | 7 | 0 | 1 | -1 |
| Pranata Laboratorium Pendidikan | 6 | 0 | 1 | -1 |
| Analisis Laboratorium Pendidikan | 7 | 2 | 1 | 1 |
| Pengembang Program Studi | 7 | 0 | 1 | -1 |
| Pengelola Data | 6 | 0 | 2 | -2 |
| Pengelola Laboratorium | 5 | 0 | 1 | -1 |

| | | | | |
|-------------------------------------------------------|---|---|---|----|
| Lektor | 9 | 4 | 9 | -5 |
| Pranata Laboratorium Pendidikan Ahli Muda | 9 | 0 | 2 | -2 |
| Asisten Ahli | 8 | 1 | 7 | -6 |
| Pranata Laboratorium Pendidikan Ahli Pertama | 8 | 0 | 1 | -1 |
| Pranata Laboratorium Pendidikan Penyelia | 8 | 0 | 2 | -2 |
| Pranata Laboratorium Pendidikan Mahir | 7 | 0 | 1 | -1 |
| Pranata Laboratorium Pendidikan | 6 | 0 | 1 | -1 |
| Analisis Kepegawaian Terampil | 6 | 0 | 1 | -1 |
| Analisis Laboratorium Pendidikan | 7 | 0 | 1 | -1 |
| Pengembang Program Studi | 7 | 1 | 1 | 0 |
| Pengelola Barang Milik | 6 | 0 | 1 | -1 |
| Pengelola Data | 6 | 0 | 2 | -2 |
| Pengelola Keuangan | 6 | 1 | 1 | 0 |
| Pengelola Instalasi Air | 5 | 0 | 1 | -1 |
| Pengelola Kepegawaian | 5 | 0 | 1 | -1 |
| Pengelola Laboratorium | 5 | 0 | 1 | -1 |

| | | | | |
|-------------------------------------------------------|---|---|---|----|
| Lektor | 9 | 4 | 7 | -3 |
| Pranata Laboratorium Pendidikan Ahli Muda | 9 | 0 | 2 | -2 |
| Asisten Ahli | 8 | 2 | 5 | -3 |
| Pranata Laboratorium Pendidikan Ahli Pertama | 8 | 0 | 1 | -1 |
| Pranata Laboratorium Pendidikan Penyelia | 8 | 0 | 2 | -2 |
| Pranata Laboratorium Pendidikan Mahir | 7 | 0 | 1 | -1 |
| Pranata Laboratorium Pendidikan | 6 | 0 | 1 | -1 |
| Analisis Kepegawaian Terampil | 6 | 0 | 1 | -1 |
| Analisis Laboratorium Pendidikan | 7 | 1 | 1 | 0 |
| Pengembang Program Studi | 7 | 2 | 2 | 0 |
| Pengelola Barang Milik | 6 | 0 | 1 | -1 |
| Pengelola Data | 6 | 0 | 2 | -2 |
| Pengelola Keuangan | 6 | 0 | 1 | -1 |
| Pengelola Instalasi Air | 5 | 0 | 1 | -1 |
| Pengelola Kepegawaian | 5 | 0 | 1 | -1 |
| Pengelola Laboratorium | 5 | 0 | 1 | -1 |

| | | | | |
|-------------------------------------------------------|---|---|---|----|
| Lektor | 9 | 2 | 5 | -3 |
| Pranata Laboratorium Pendidikan Ahli Muda | 9 | 0 | 2 | -2 |
| Asisten Ahli | 8 | 2 | 5 | -3 |
| Pranata Laboratorium Pendidikan Ahli Pertama | 8 | 0 | 1 | -1 |
| Pranata Laboratorium Pendidikan Penyelia | 8 | 0 | 2 | -2 |
| Pranata Laboratorium Pendidikan Mahir | 7 | 0 | 1 | -1 |
| Pranata Laboratorium Pendidikan | 6 | 0 | 1 | -1 |
| Analisis Kepegawaian Terampil | 6 | 0 | 1 | -1 |
| Analisis Laboratorium Pendidikan | 7 | 3 | 1 | 2 |
| Pengembang Program Studi | 7 | 0 | 1 | -1 |
| Pengelola Barang Milik | 6 | 0 | 1 | -1 |
| Pengelola Data | 6 | 4 | 2 | 2 |
| Pengelola Keuangan | 6 | 0 | 1 | -1 |
| Pengelola Instalasi Air | 5 | 0 | 1 | -1 |
| Pengelola Kepegawaian | 5 | 0 | 1 | -1 |
| Pengelola Laboratorium | 5 | 3 | 1 | 2 |

| | | | | | | |
|----------------------------------------------|------------|-----------------------|----------|------------|---|----|
| | | Petugas Keamanan | 5 | 0 | 2 | -2 |
| | | Pranata Kearsipan | 5 | 0 | 1 | -1 |
| | | Pengadministrasi Umum | 3 | 0 | 2 | -2 |
| | | Pengemudi | 3 | 1 | 1 | 0 |
| | | Pramu Bakti | 3 | 1 | 1 | 0 |
| Ketua Prodi Profesi Ners | | | | | | |
| Jabatan | KLS | B | K | +/- | | |
| Lektor Kepala | 11 | 1 | 1 | 0 | | |
| Lektor | 9 | 4 | 4 | 0 | | |
| Pranata Laboratorium Pendidikan Ahli Muda | 9 | 0 | 2 | -2 | | |
| Asisten Ahli | 8 | 0 | 1 | -1 | | |
| Pranata Laboratorium Pendidikan Ahli Pertama | 8 | 0 | 1 | -1 | | |
| Pranata Laboratorium Pendidikan Penyelia | 8 | 0 | 2 | -2 | | |
| Pranata Laboratorium Pendidikan Mahir | 7 | 0 | 1 | -1 | | |
| Pranata Laboratorium Pendidikan Terampil | 6 | 0 | 1 | -1 | | |
| Analisis Laboratorium Pendidikan | 7 | 0 | 1 | -1 | | |
| Pengembang Program Studi | 7 | 0 | 1 | -1 | | |
| Ketua Prodi Profesi Bidan | | | | | | |
| Jabatan | KLS | B | K | +/- | | |
| Lektor Kepala | 11 | 2 | 5 | -3 | | |
| Lektor | 9 | 4 | 5 | -1 | | |
| Pranata Laboratorium Pendidikan Ahli Muda | 9 | 0 | 2 | -2 | | |
| Asisten Ahli | 8 | 0 | 5 | -5 | | |
| Pranata Laboratorium Pendidikan Ahli Pertama | 8 | 0 | 1 | -1 | | |
| Pranata Laboratorium Pendidikan Penyelia | 8 | 0 | 2 | -2 | | |
| Pranata Laboratorium Pendidikan Mahir | 7 | 0 | 1 | -1 | | |
| Pranata Laboratorium Pendidikan Terampil | 6 | 0 | 1 | -1 | | |
| Analisis Kepegawaian Terampil | 6 | 0 | 1 | -1 | | |
| Analisis Laboratorium Pendidikan | 7 | 0 | 1 | -1 | | |

| | | | | | | |
|----------------------------------------------|------------|-----------------------|----------|------------|---|----|
| | | Petugas Keamanan | 5 | 1 | 2 | -1 |
| | | Pranata Kearsipan | 5 | 0 | 1 | -1 |
| | | Pengadministrasi Umum | 3 | 0 | 1 | -1 |
| | | Pengemudi | 3 | 0 | 1 | -1 |
| | | Pramu Bakti | 3 | 0 | 1 | -1 |
| Ketua Prodi Profesi Fisioterapis | | | | | | |
| Jabatan | KLS | B | K | +/- | | |
| Lektor Kepala | 11 | 3 | 5 | -2 | | |
| Lektor | 9 | 1 | 5 | -4 | | |
| Pranata Laboratorium Pendidikan Ahli Muda | 9 | 0 | 2 | -2 | | |
| Asisten Ahli | 8 | 1 | 3 | -2 | | |
| Pranata Laboratorium Pendidikan Ahli Pertama | 8 | 0 | 1 | -1 | | |
| Pranata Laboratorium Pendidikan Penyelia | 8 | 0 | 2 | -2 | | |
| Pranata Laboratorium Pendidikan Mahir | 7 | 0 | 1 | -1 | | |
| Pranata Laboratorium Pendidikan Terampil | 6 | 0 | 1 | -1 | | |
| Analisis Kepegawaian Terampil | 6 | 0 | 1 | -1 | | |
| Analisis Laboratorium Pendidikan | 7 | 0 | 1 | -1 | | |

| | | | | |
|------------------------|---|---|---|----|
| Pengelola Data | 6 | 0 | 2 | -2 |
| Pengelola Laboratorium | 5 | 0 | 1 | -1 |

| | | | | |
|-------------------------------------|---|---|---|----|
| Pengembang Program Studi | 7 | 0 | 2 | -2 |
| Pengelola Barang Milik Negara | 6 | 0 | 1 | -1 |
| Pengelola Data | 6 | 0 | 2 | -2 |
| Pengelola Keuangan | 6 | 0 | 1 | -1 |
| Pengelola Instalasi Air dan Listrik | 5 | 0 | 1 | -1 |
| Pengelola Kepegawaian | 5 | 0 | 1 | -1 |
| Pengelola Laboratorium | 5 | 0 | 1 | -1 |
| Petugas Keamanan | 5 | 0 | 2 | -2 |
| Pranata Kearsipan | 5 | 0 | 1 | -1 |
| Pengadministrasi Umum | 3 | 0 | 2 | -2 |
| Pengemudi | 3 | 0 | 1 | -1 |
| Pramu Bakti | 3 | 0 | 1 | -1 |

| | | | | |
|-------------------------------------|---|---|---|----|
| Pengembang Program Studi | 7 | 0 | 1 | -1 |
| Pengelola Barang Milik Negara | 6 | 0 | 1 | -1 |
| Pengelola Data | 6 | 0 | 2 | -2 |
| Pengelola Keuangan | 6 | 0 | 1 | -1 |
| Pengelola Instalasi Air dan Listrik | 5 | 0 | 1 | -1 |
| Pengelola Kepegawaian | 5 | 0 | 1 | -1 |
| Pengelola Laboratorium | 5 | 0 | 1 | -1 |
| Petugas Keamanan | 5 | 2 | 2 | 0 |
| Pranata Kearsipan | 5 | 0 | 1 | -1 |
| Pengadministrasi Umum | 3 | 0 | 1 | -1 |
| Pengemudi | 3 | 0 | 1 | -1 |
| Pramu Bakti | 3 | 1 | 1 | 0 |

| Ketua Jurusan Analisis Farmasi dan Makanan | | | | | Ketua Jurusan Terapi Wicara | | | | | Ketua Jurusan Akupunktur | | | | | Ketua Jurusan Terapi Okupasi | | | | | Ketua Jurusan Farmasi | | | | |
|-----------------------------------------------|-----|---|---|-----|----------------------------------------------|-----|---|---|-----|----------------------------------------------|-----|---|---|-----|----------------------------------------------|-----|---|---|-----|----------------------------------------------|-----|---|---|-----|
| Ketua Prodi DIII Analisis Farmasi dan Makanan | | | | | Ketua Prodi DIII Terapi Wicara | | | | | Ketua Prodi DIII Akupunktur | | | | | Ketua Prodi DIII Terapi Okupasi | | | | | Ketua Prodi DIII Farmasi | | | | |
| Jabatan | KLS | B | K | +/- | Jabatan | KLS | B | K | +/- | Jabatan | KLS | B | K | +/- | Jabatan | KLS | B | K | +/- | Jabatan | KLS | B | K | +/- |
| Lektor Kepala | 11 | 0 | 2 | 2 | Lektor Kepala | 11 | 0 | 4 | 4 | Lektor Kepala | 11 | 0 | 2 | -2 | Lektor Kepala | 11 | 0 | 5 | -5 | Lektor Kepala | 11 | 0 | 1 | 1 |
| Lektor | 9 | 5 | 7 | -2 | Lektor | 9 | 2 | 7 | -5 | Lektor | 9 | 2 | 5 | -3 | Lektor | 9 | 3 | 6 | 3 | Lektor | 9 | 1 | 3 | -2 |
| Pranata Laboratorium Pendidikan Muda | 9 | 0 | 2 | -2 | Pranata Laboratorium Pendidikan Ahli Muda | 9 | 0 | 2 | -2 | Pranata Laboratorium Pendidikan Ahli Muda | 9 | 0 | 2 | -2 | Pranata Laboratorium Pendidikan Ahli Muda | 9 | 0 | 2 | 2 | Pranata Laboratorium Pendidikan Ahli Muda | 9 | 0 | 2 | -2 |
| Asisten Ahli | 8 | 5 | 6 | -1 | Asisten Ahli | 8 | 3 | 5 | -2 | Asisten Ahli | 8 | 0 | 4 | -4 | Asisten Ahli | 8 | 2 | 5 | 3 | Asisten Ahli | 8 | 1 | 4 | -3 |
| Pranata Laboratorium Pendidikan Pertama | 8 | 0 | 1 | -1 | Pranata Laboratorium Pendidikan Ahli Pertama | 8 | 0 | 1 | -1 | Pranata Laboratorium Pendidikan Ahli Pertama | 8 | 0 | 1 | -1 | Pranata Laboratorium Pendidikan Ahli Pertama | 8 | 0 | 1 | -1 | Pranata Laboratorium Pendidikan Ahli Pertama | 8 | 0 | 1 | -1 |

| | | | | |
|------------------------------------------|---|---|---|----|
| Pranata Laboratorium Pendidikan Penyelia | 8 | 0 | 2 | -2 |
| Pranata Laboratorium Pendidikan Mahir | 7 | 0 | 1 | -1 |
| Pranata Laboratorium Pendidikan Terampil | 6 | 0 | 1 | -1 |
| Analisis Kepegawaian Terampil | 6 | 0 | 1 | -1 |
| Analisis Laboratorium Pendidikan | 7 | 0 | 1 | -1 |
| Pengembang Program Studi | 7 | 1 | 1 | 0 |
| Pengelola Barang Milik Negara | 6 | 0 | 1 | -1 |
| Pengelola Data | 6 | 1 | 2 | -1 |
| Pengelola Keuangan | 6 | 0 | 1 | -1 |
| Pengelola Instalasi Air | 5 | 0 | 1 | -1 |
| Pengelola Kepegawaian | 5 | 0 | 1 | -1 |
| Pengelola Laboratorium | 5 | 0 | 1 | -1 |
| Petugas Keamanan | 5 | 0 | 2 | -2 |
| Pranata Kearsipan | 5 | 0 | 1 | -1 |
| Pengadministrasi Umum | 3 | 0 | 1 | -1 |

| | | | | |
|------------------------------------------|---|---|---|----|
| Pranata Laboratorium Pendidikan Penyelia | 8 | 0 | 2 | -2 |
| Pranata Laboratorium Pendidikan Mahir | 7 | 0 | 1 | -1 |
| Pranata Laboratorium Pendidikan Terampil | 6 | 0 | 1 | -1 |
| Analisis Laboratorium Pendidikan | 7 | 1 | 1 | 0 |
| Pengembang Program Studi | 7 | 1 | 3 | -2 |
| Pengelola Data | 6 | 2 | 2 | 0 |
| Pengelola Laboratorium | 5 | 1 | 1 | 0 |

| | | | | |
|------------------------------------------|---|---|---|----|
| Pranata Laboratorium Pendidikan Penyelia | 8 | 0 | 2 | -2 |
| Pranata Laboratorium Pendidikan Mahir | 7 | 0 | 1 | -1 |
| Pranata Laboratorium Pendidikan Terampil | 6 | 0 | 1 | -1 |
| Analisis Laboratorium Pendidikan | 7 | 4 | 1 | 3 |
| Pengembang Program Studi | 7 | 1 | 1 | 0 |
| Pengelola Data | 6 | 0 | 2 | -2 |
| Pengelola Laboratorium | 5 | 0 | 1 | -1 |

| | | | | |
|------------------------------------------|---|---|---|----|
| Pranata Laboratorium Pendidikan Penyelia | 8 | 0 | 2 | -2 |
| Pranata Laboratorium Pendidikan Mahir | 7 | 0 | 1 | -1 |
| Pranata Laboratorium Pendidikan Terampil | 6 | 0 | 1 | -1 |
| Analisis Kepegawaian Terampil | 6 | 0 | 1 | -1 |
| Analisis Laboratorium Pendidikan | 7 | 1 | 1 | 0 |
| Pengembang Program Studi | 7 | 1 | 1 | 0 |
| Pengelola Barang Milik Negara | 6 | 0 | 1 | -1 |
| Pengelola Data | 6 | 1 | 2 | -1 |
| Pengelola Keuangan | 6 | 1 | 1 | 0 |
| Pengelola Instalasi Air | 5 | 0 | 1 | -1 |
| Pengelola Kepegawaian | 5 | 0 | 1 | -1 |
| Pengelola Laboratorium | 5 | 1 | 1 | 0 |
| Petugas Keamanan | 5 | 1 | 2 | -1 |
| Pranata Kearsipan | 5 | 1 | 1 | 0 |
| Pengadministrasi Umum | 3 | 0 | 1 | -1 |

| | | | | |
|------------------------------------------|---|---|---|----|
| Pranata Laboratorium Pendidikan Penyelia | 8 | 0 | 2 | -2 |
| Pranata Laboratorium Pendidikan Mahir | 7 | 0 | 1 | -1 |
| Pranata Laboratorium Pendidikan Terampil | 6 | 0 | 1 | -1 |
| Analisis Kepegawaian Terampil | 6 | 0 | 1 | -1 |
| Analisis Laboratorium Pendidikan | 7 | 0 | 1 | -1 |
| Pengembang Program Studi | 7 | 0 | 1 | -1 |
| Pengelola Barang Milik Negara | 6 | 0 | 1 | -1 |
| Pengelola Data | 6 | 0 | 2 | -2 |
| Pengelola Keuangan | 6 | 0 | 1 | -1 |
| Pengelola Instalasi Air | 5 | 0 | 1 | -1 |
| Pengelola Kepegawaian | 5 | 0 | 1 | -1 |
| Pengelola Laboratorium | 5 | 0 | 1 | -1 |
| Petugas Keamanan | 5 | 0 | 2 | -2 |
| Pranata Kearsipan | 5 | 1 | 1 | 0 |
| Pengadministrasi Umum | 3 | 0 | 1 | -1 |

| | | | | |
|-------------|---|---|---|----|
| Pengemudi | 3 | 0 | 1 | -1 |
| Pramu Bakti | 3 | 0 | 1 | -1 |

Ketua Prodi Sarjana Terapan Terapi Wicara dan Bahasa

| Jabatan | KLS | B | K | +/- |
|----------------------------------------------|-----|---|---|-----|
| Lektor Kepala | 11 | 0 | 5 | -5 |
| Lektor | 9 | 0 | 9 | -9 |
| Pranata Laboratorium Pendidikan Ahli Muda | 9 | 0 | 2 | -2 |
| Asisten Ahli | 8 | 4 | 7 | -3 |
| Pranata Laboratorium Pendidikan Ahli Pertama | 8 | 0 | 1 | -1 |
| Pranata Laboratorium Pendidikan Penyelia | 8 | 0 | 2 | -2 |
| Pranata Laboratorium Pendidikan Mahir | 7 | 0 | 1 | -1 |
| Pranata Laboratorium Pendidikan Terampil | 6 | 0 | 1 | -1 |
| Analisis Laboratorium Pendidikan | 7 | 1 | 1 | 0 |
| Pengembang Program Studi | 7 | 1 | 1 | 0 |
| Pengelola Data | 6 | 1 | 2 | -1 |

Ketua Prodi Sarjana Terapan Akupunktur dan Pengobatan Herbal

| Jabatan | KLS | B | K | +/- |
|----------------------------------------------|-----|---|---|-----|
| Lektor Kepala | 11 | 0 | 3 | -3 |
| Lektor | 9 | 5 | 7 | -2 |
| Pranata Laboratorium Pendidikan Ahli Muda | 9 | 0 | 2 | -2 |
| Asisten Ahli | 8 | 1 | 3 | -2 |
| Pranata Laboratorium Pendidikan Ahli Pertama | 8 | 0 | 1 | -1 |
| Pranata Laboratorium Pendidikan Penyelia | 8 | 0 | 2 | -2 |
| Pranata Laboratorium Pendidikan Mahir | 7 | 0 | 1 | -1 |
| Pranata Laboratorium Pendidikan Terampil | 6 | 0 | 1 | -1 |
| Analisis Laboratorium Pendidikan | 7 | 1 | 1 | 0 |
| Pengembang Program Studi | 7 | 1 | 1 | 0 |
| Pengelola Data | 6 | 2 | 2 | 0 |

Ketua Prodi Sarjana Terapan Terapi Okupasi

| Jabatan | KLS | B | K | +/- |
|----------------------------------------------|-----|---|----|-----|
| Lektor Kepala | 11 | 0 | 8 | -8 |
| Lektor | 9 | 7 | 10 | -3 |
| Pranata Laboratorium Pendidikan Ahli Muda | 9 | 0 | 2 | -2 |
| Asisten Ahli | 8 | 3 | 5 | -2 |
| Pranata Laboratorium Pendidikan Ahli Pertama | 8 | 0 | 1 | -1 |
| Pranata Laboratorium Pendidikan Penyelia | 8 | 0 | 2 | -2 |
| Pranata Laboratorium Pendidikan Mahir | 7 | 0 | 1 | -1 |
| Pranata Laboratorium Pendidikan Terampil | 6 | 0 | 1 | -1 |
| Analisis Kepegawaian Terampil | 6 | 0 | 1 | -1 |
| Analisis Laboratorium Pendidikan | 7 | 2 | 1 | 1 |
| Pengembang Program Studi | 7 | 1 | 1 | 0 |

| | | | | |
|-------------|---|---|---|----|
| Pengemudi | 3 | 0 | 1 | -1 |
| Pramu Bakti | 3 | 0 | 1 | -1 |

| | | | | |
|------------------------|---|---|---|---|
| Pengelola Laboratorium | 5 | 1 | 1 | 0 |
|------------------------|---|---|---|---|

| | | | | |
|------------------------|---|---|---|----|
| Pengelola Laboratorium | 5 | 0 | 1 | -1 |
|------------------------|---|---|---|----|

| | | | | |
|-------------------------------------|---|---|---|----|
| Pengelola Barang Milik Negara | 6 | 0 | 1 | -1 |
| Pengelola Data | 6 | 0 | 2 | -2 |
| Pengelola Keuangan | 6 | 0 | 1 | -1 |
| Pengelola Instalasi Air dan Listrik | 5 | 0 | 1 | -1 |
| Pengelola Kepegawaian | 5 | 0 | 1 | -1 |
| Pengelola Laboratorium | 5 | 0 | 1 | -1 |
| Petugas Keamanan | 5 | 0 | 2 | -2 |
| Pranata Kearsipan | 5 | 0 | 1 | -1 |
| Pengadministrasi Umum | 3 | 0 | 1 | -1 |
| Pengemudi | 3 | 0 | 1 | -1 |
| Pramu Bakti | 3 | 0 | 1 | -1 |

Keterangan:

* : JF penyetaraan yang kelasnya berbeda dengan JF non penyetaraan

** : JF penyetaraan yang kelasnya sama dengan JF non penyetaraan